

# VIABILITÀ NAZIONALE E REGIONALE

FINANZIAMENTI PROPOSTI SU FSC 2014-2020





## Premessa

**Programma d'intervento sulla viabilità in Campania  
finanziato con il Fondo Sviluppo e Coesione (FSC) 2014-2020,  
per un totale di **1.218 M€**, assegnati con:**

**- PATTO SUD Campania (siglato il 24 aprile 2016): 81 M€**

**- Cabina di Regia (CdR) interistituzionale: 1.137 M€**

**Il Programma d'intervento è stato condiviso da Regione, Governo e ANAS**



<b>VIABILITA'</b>	<b>FONDI</b>
<b>Nazionale</b>	<b>330 M€</b> <b>+1.039 M€ Fondi ANAS</b>
<b>Regionale</b>	<b>444 M€</b>
<b>Provinciale / Comunale</b>	<b>309 M€</b>
<b>Supporto Turismo</b>	<b>84 M€</b>
<b>Supporto ASI</b>	<b>51 M€</b>
<b>TOTALE FSC 2014-20</b>	<b>1.218 M€</b>



## Nazionale

### Potenziamento del Raccordo autostradale Salerno – Avellino

Completamento del corridoio nazionale a tre corsie costituito dall'autostrada A30 (Caserta – Mercato S. Severino), dal raccordo autostradale SA-AV (Mercato S. Severino – Fratte) e dall'autostrada A3 (Salerno/Fratte-Reggio Calabria)

- 1° lotto 1° stralcio dallo svincolo di Fratte (A3) allo svincolo di Baronissi

**123 M€**

- 1° lotto 2° stralcio dallo svincolo di Baronissi a Mercato San Severino

**114 M€** (fondi nazionali del Contratto di Programma ANAS)



## Nazionale

### Raddoppio da due a quattro corsie della variante alla S.S. 268 "del Vesuvio"

Completamento della più importante via di fuga dal Vesuvio, sulla quale la Regione ha già finanziato 56 M€ per il Grande Progetto POR Campania: completamento della SS 268 e innesto sulla A3 (NA-SA) ad Angri

- 1° lotto, dal km 19+554 al km 23+100, svincolo di Boscoreale compreso

**80 M€**

- 2° lotto, dal km 23+100 al km 29+300 in corrispondenza dello svincolo di Angri

**104 M€**

- lotto funzionale dal km 0+000 al km 7+750

**121 M€** (fondi nazionali del Contratto di Programma ANAS)



Nazionale

## Ulteriori interventi per la messa in sicurezza della SS 268 "del Vesuvio" finanziati dalla Regione su FSC 2007-2013

**ACAM**

SS 268 "del Vesuvio" e viabilità interconnessa: applicazione di sistemi tecnologici per la messa in sicurezza ed il monitoraggio

**10 M€**

**ANAS**

Interventi di prima fase per la messa in sicurezza della SS 268 "del Vesuvio"

**10 M€**

**Lavori complementari da finanziare con i ribassi di gara e rinvenienze POR:**

- nel Comune di S. Anastasia: utilizzo rampe di svincolo Madonna dell'Arco in località Boschetto, per evitare l'inversione a U sulla statale;
- nei Comuni di Angri e S. Antonio Abate: interventi afferenti le viabilità locali di collegamento con il nuovo svincolo di Angri sulla A3.



## Nazionale

### Altri interventi previsti dai Fondi Nazionali del Contratto di Programma ANAS

- Lavori di completamento alla statale dallo svincolo di San Marco dei Cavoti e San Bartolomeo in Galdo  
**175,5 M€**
- Interventi di manutenzione straordinaria sulla rete  
**119,7 M€**  

Compreso ripristino frana di Auletta sulla SS 19 «delle Calabrie» di 8,2 M€
- SS 372 Telesina - Adeguamento a 4 corsie - I lotto dal km 37+000 (svincolo di San Salvatore Telesino) al km 69+900 (svincolo di Benevento)  
**327,5 M€**
- Strada a scorrimento veloce Caserta – Benevento – 1° lotto  
**150 M€**
- Nuovo svincolo di Padula - Buonabitacolo al km 103+207. Collegamento della SS517 "Bussentina" con l'A3  
**31,3 M€**



## Nazionale

- Studio di fattibilità e progettazione preliminare del collegamento stradale veloce tra l'autostrada A3 "SA-RC"(Eboli-Campagna) e la variante alla SS 18 (Agropoli)

**1,64 M€**

- Variante alla SS 6 "Casilina" di circumpollazione di Vairano Scalo

**6 M€**

- Nuovo svincolo autostradale sull'autostrada A1 (Mignano Montelungo), di innesto della variante alla SS 85 "Venafrana", per i traffici diretti verso il Molise, per la cui realizzazione la Regione Molise assicurerà **200 M€** aggiuntivi

**15 M€**





## Regionale

**Completamento e connessione alla rete nazionale delle aree interne dell'Irpinia, del Tammaro, del Taburno, del Cilento, ecc. e delle aree sensibili dal punto di vista idrogeologico e vulcanico come l'area Flegrea e il Vallo di Lauro**

**444 M€**

- Asse Lioni – Grottaminarda – Tratta Lioni – S. Angelo dei Lombardi **(65 M€)**;
- Asse Attrezzato Valle Caudina – Pianodardine – 3° lotto **(79 M€)**;
- SSV FondoValle Isclero – completamento 4° lotto **(9,3 M€)**;
- SSV FondoValle Vitulanese - 3° lotto I stralcio **(46 M€)**;
- SSV FondoValle Tammaro – S.Croce del Sannio – Castelpagano - Colle S. - 1° lotto II stralcio **(24 M€)**;
- ex SS 447 "Pisciottana" - completamento **(19 M€)**;
- FondoValle Calore - completamento - **(15 M€)**;
- SSV del Vallo di Lauro – 3° lotto **(38 M€)**;
- ex SS 87 var - Completamento carreggiata Nord da Frattamaggiore ad Orta di Atella **(30 M€)**;
- Piano Intermodale dell'Area Flegrea. Interventi connessi al piano di allontanamento in caso di emergenza vulcanica **(50 M€)** e nuovi assi viari area Flegrea **(69 M€)**.



## ASI

### **Interventi su viabilità di supporto alle attività insediate nei 5 Consorzi ASI**

Programma di intervento dedicato al completamento, riammagliamentamento e messa in sicurezza della rete stradale a servizio dei 5 consorzi ASI regionali, attraverso le seguenti azioni:

- realizzazione di nuova viabilità (interna alle aree o di accesso/egresso);
  - adeguamento funzionale della viabilità esistente;
  - miglioramento della segnaletica e della toponomastica finalizzati alla esatta localizzazione delle attività insediate per agevolarne la logistica;
  - miglioramento dei sistemi di illuminazione stradale, orientati al contenimento dei consumi energetici;
  - realizzazione di piazzali attrezzati per la sosta notturna dei veicoli commerciali pesanti;
  - ripristino di tratti di infrastruttura interessati da fenomeni di dissesto o particolarmente ammalorati.
- **Programma per il completamento, il riammagliamentamento e la messa in sicurezza delle rete stradale a servizio dei 5 Consorzi ASI regionali (comprensivo della messa in sicurezza della viabilità e della pubblica illuminazione nell'agglomerato industriale di Caivano)**

**51,4 M€**



## Turismo

### **Interventi su viabilità di supporto alle attività turistiche**

Programma di intervento dedicato al miglioramento:

- dell'accessibilità, attiva e passiva, alle attività turistiche presenti in prossimità dei litorali campani;
  - al miglioramento delle condizioni di sicurezza della rete stradale;
  - all'incentivazione all'interscambio modale fra il mezzo privato e quello pubblico per il decongestionamento delle zone turistiche;
  - alla valorizzazione del territorio.
- **Programma per il completamento, il riammagliamento e la messa in sicurezza della rete stradale di supporto alle attività turistiche dei litorali campani:**
    - **area domitiana,**
    - **area flegrea,**
    - **area sorrentino-amalfitana,**
    - **area salernitana,**
    - **area cilentana,**
- ed intervento di viabilità zona Diga di Alento – Completamento strada**

**84 M€**



## Province/Comuni

### **Interventi di razionalizzazione e miglioramento delle interconnessioni dei sistemi di mobilità locale con la linea AV/AC Napoli - Bari**

Programma d'intervento dedicato alla:

- riconnessione delle porzioni di territorio attraversate dal corridoio ferroviario NA/BA;
  - mitigazione delle ricadute negative sul territorio attraversato dall'asse;
  - miglioramento delle condizioni di sicurezza della rete stradale, sia in ambito urbano che extraurbano;
  - miglioramento dell'accessibilità al territorio attraversato.
- 
- **Programma per il completamento, il riammagliamentamento e la rifunzionalizzazione delle infrastrutture per la mobilità interferite dal corridoio ferroviario AV/AC Napoli – Bari**

**50 M€**



## Province/Comuni

### Programma per la messa in sicurezza delle reti stradali provinciali e comunali

Programma d'intervento dedicato alla risoluzione delle criticità, puntuali o lineari, riscontrare sulle arterie provinciali e comunali, tali da compromettere la sicurezza degli utenti, attraverso le seguenti azioni:

- risoluzione delle interferenze alle intersezioni;
- riduzione dei fenomeni locali di congestione mediante la realizzazione di viabilità alternativa per l'allontanamento dei flussi di attraversamento;
- inserimento di barriere di sicurezza o adeguamento di quelle esistenti alla normativa vigente;
- adeguamento funzionale degli svincoli esistenti;
- rettifiche di curve pericolose;
- ripristino di tratti di infrastruttura interessati da fenomeni di dissesto o particolarmente ammalorati.

**259 M€**

Di cui 24 Patto Stabilità



---

---

## RAPPRESENTAZIONE DEGLI INTERVENTI



## Potenziamento Raccordo SA- AV. Tratta Fratte - Mercato SS.







## Raddoppio da due a quattro corsie della variante alla S.S. 268 "del Vesuvio"







## Lavori di completamento alla statale dallo svincolo di San Marco dei Cavoti e San Bartolomeo in Galdo

Completamento della SS212var "Fortorina"

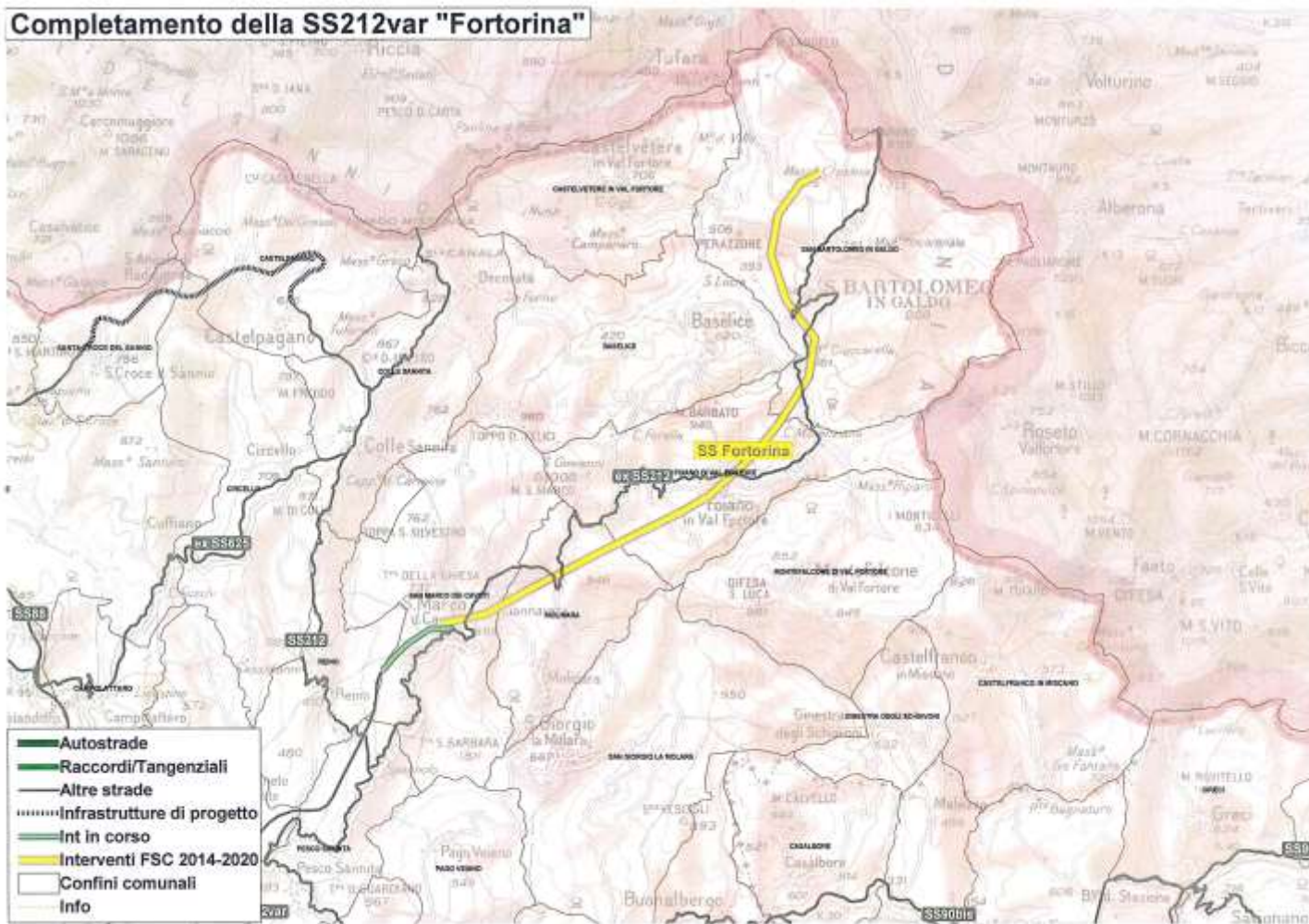



## SS 372 Telesina - Adeguamento a 4 corsie – 1° lotto dal km 37+000 (svincolo di San Salvatore Telesino) al km 69+900 (svincolo di Benevento)

**Adeguamento a 4 corsie della SS372 "Telesina"  
I lotto dal km 37+000 (svincolo di San Salvatore Telesino) al km 69+900 (svincolo di Benevento)**







## Strada a scorrimento veloce Caserta – Benevento – 1° lotto

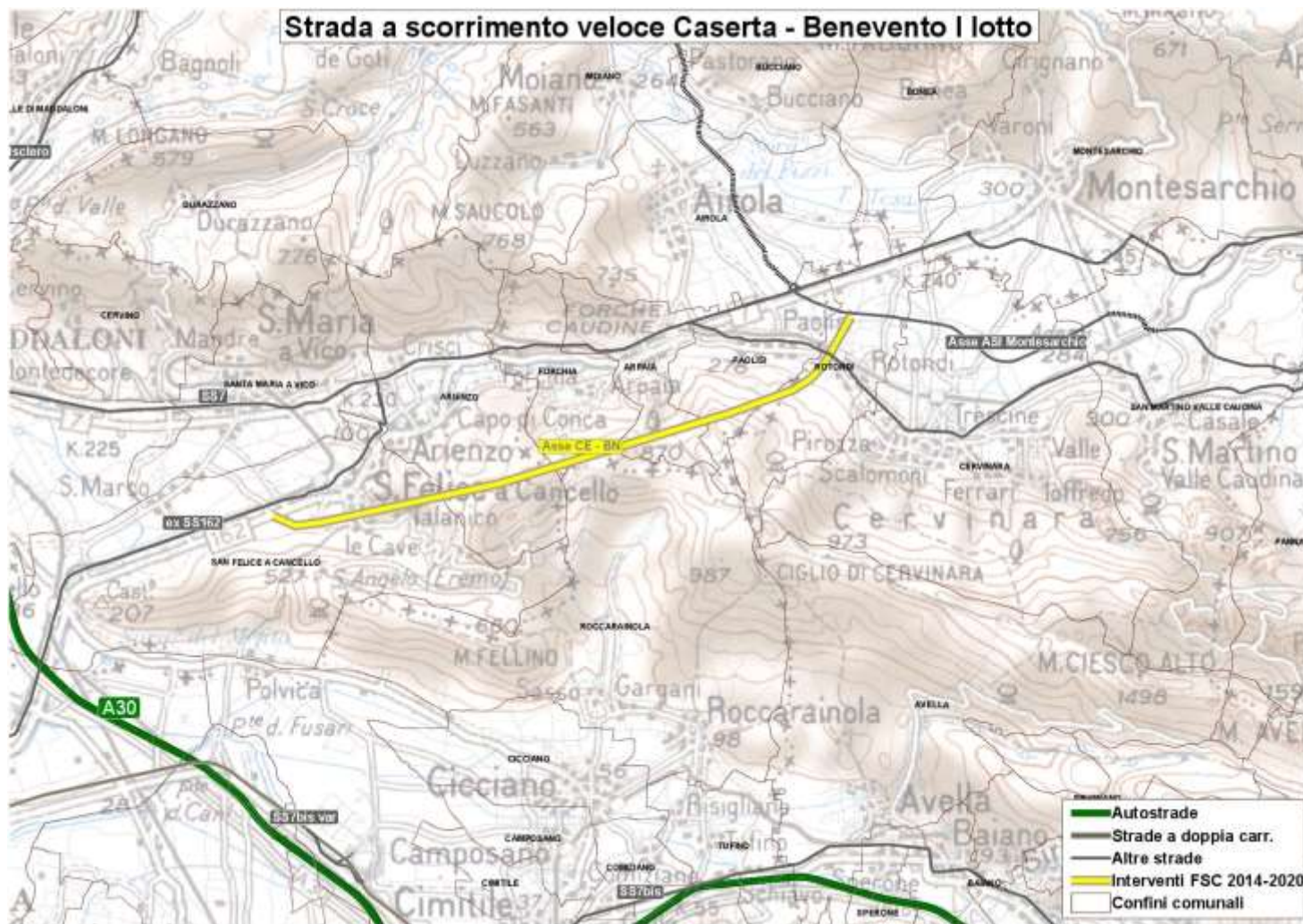



Nuovo svincolo di Padula - Buonabitacolo al km 103+207. Collegamento della SS517 "Bussentina" con l'A3

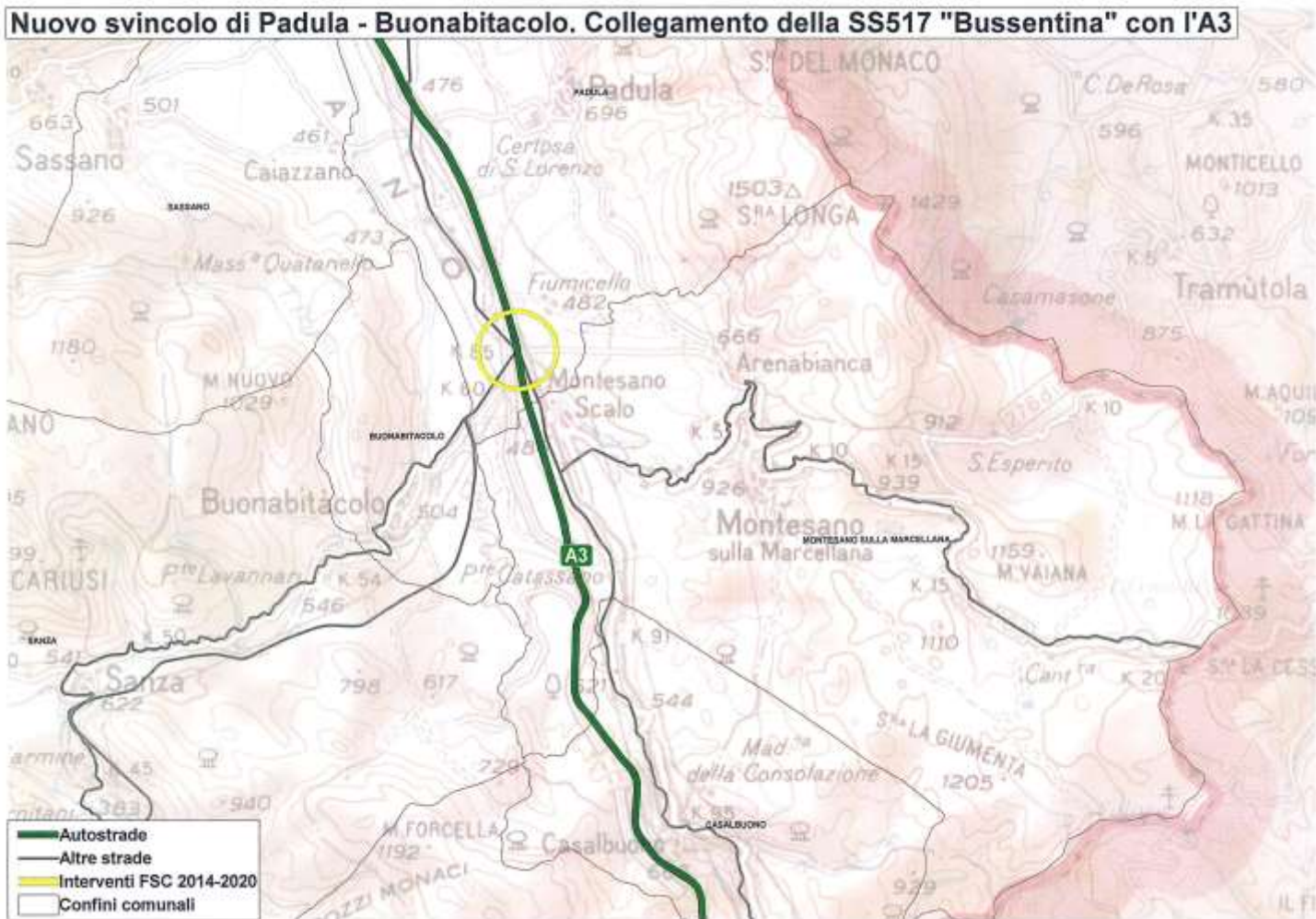





## Collegamento stradale veloce tra l'autostrada A3 "SA-RC"(Eboli-Campagna) e la variante alla SS 18 (Agropoli)

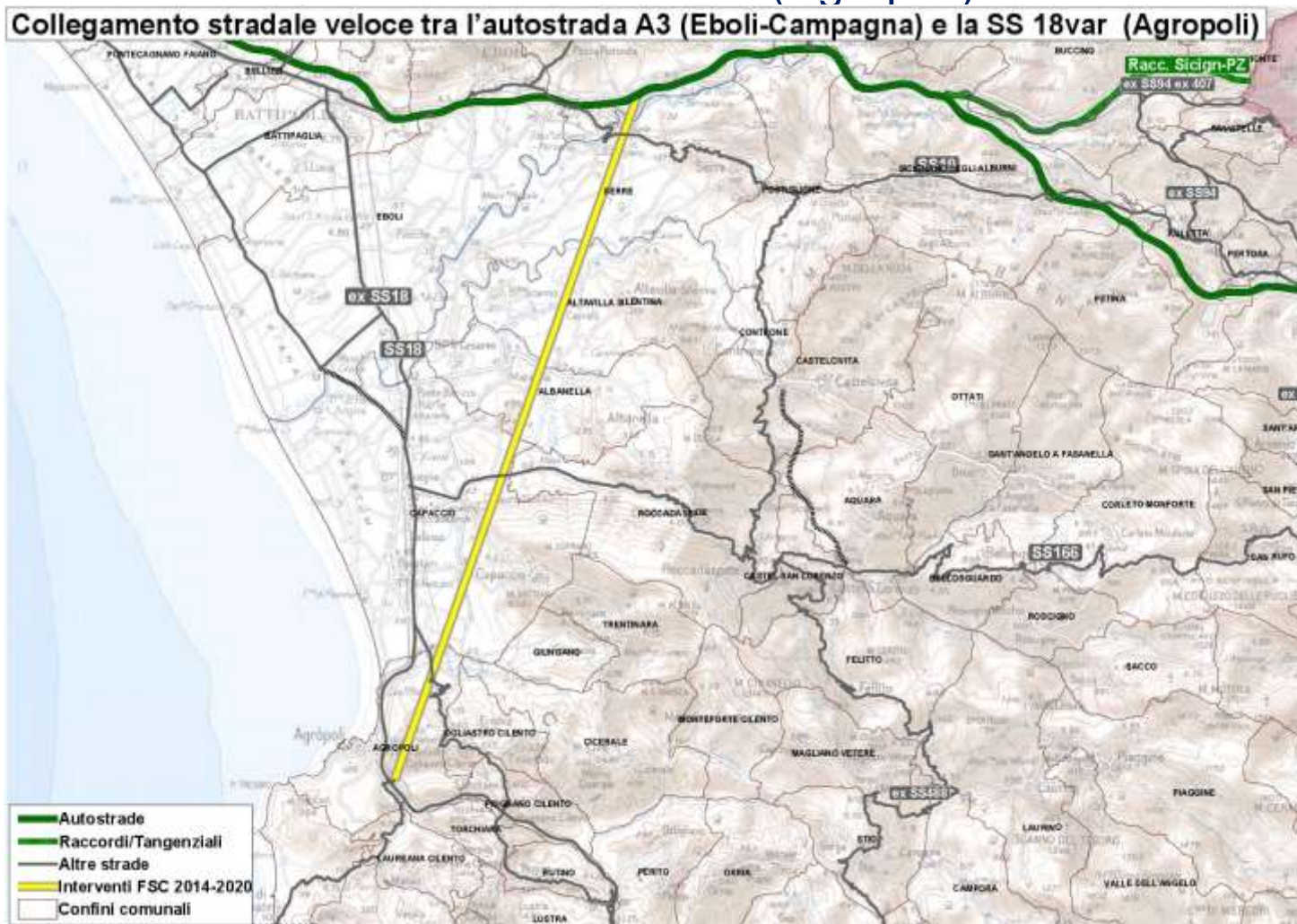



## Variante alla SS 6 "Casilina" di circumvallazione di Vairano Scalo

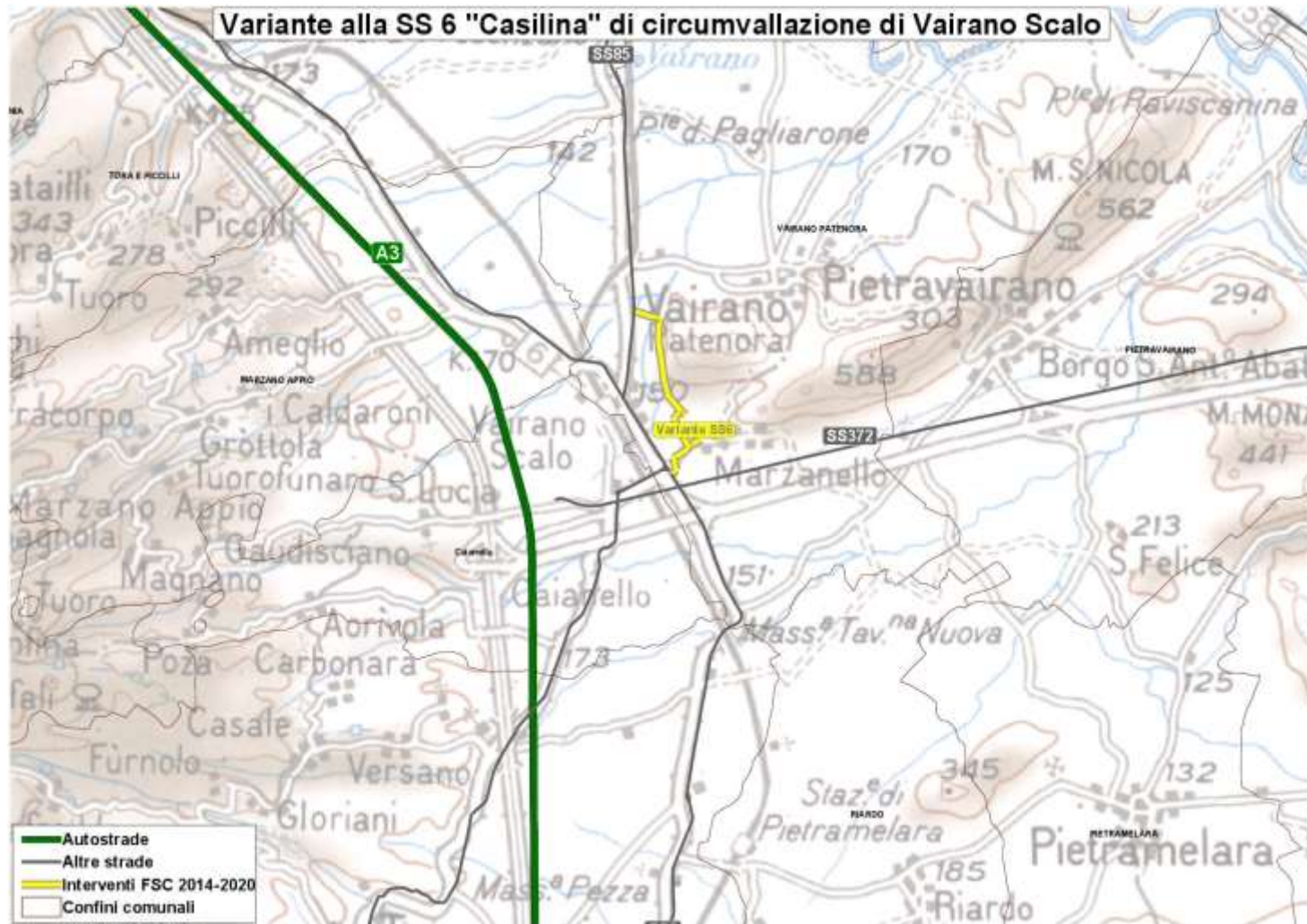





## Nuovo svincolo autostradale sull'autostrada A1 - Mignano Montelungo

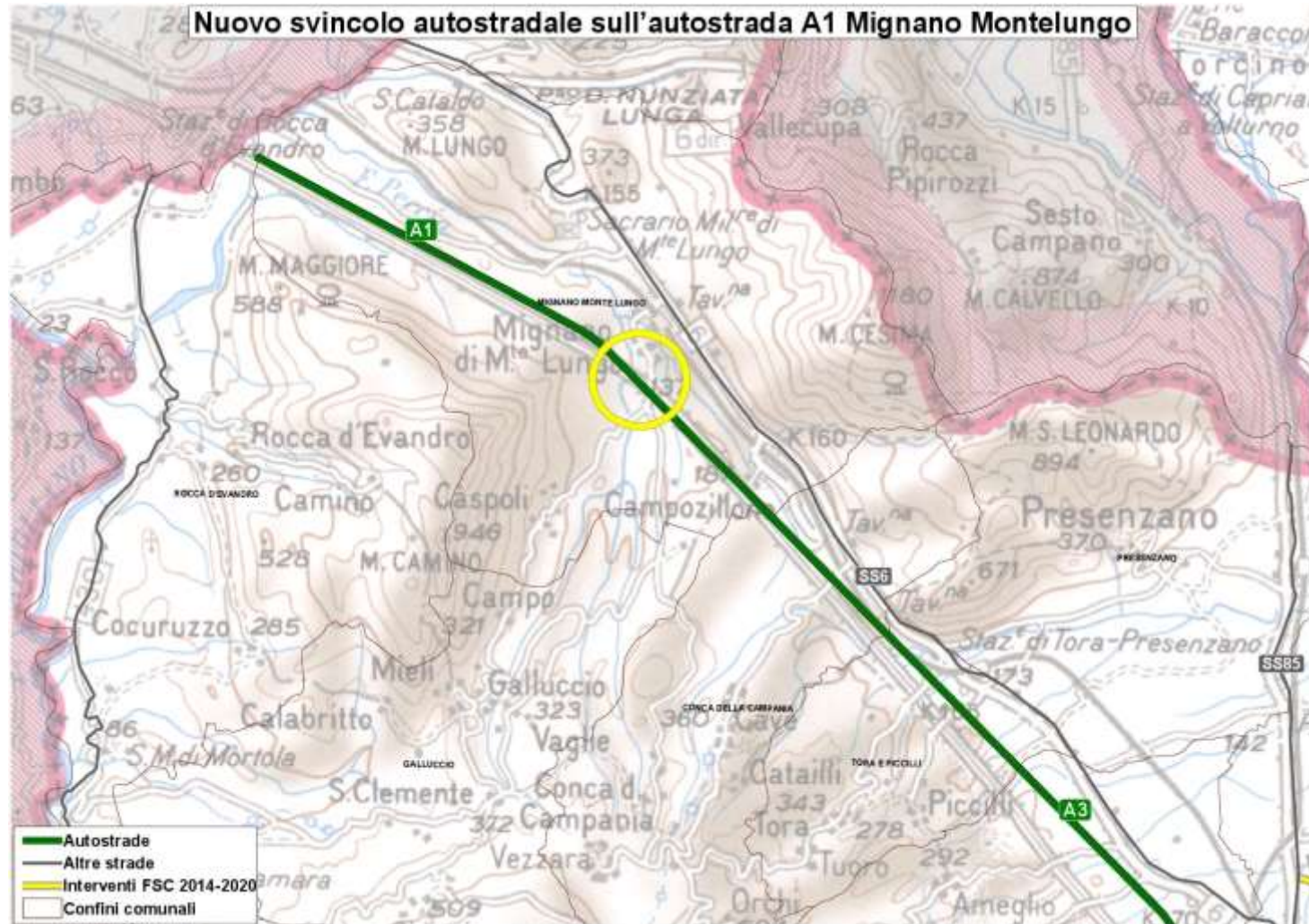



## Asse Lioni – Grottaminarda – tratta Lioni – S. Angelo L.

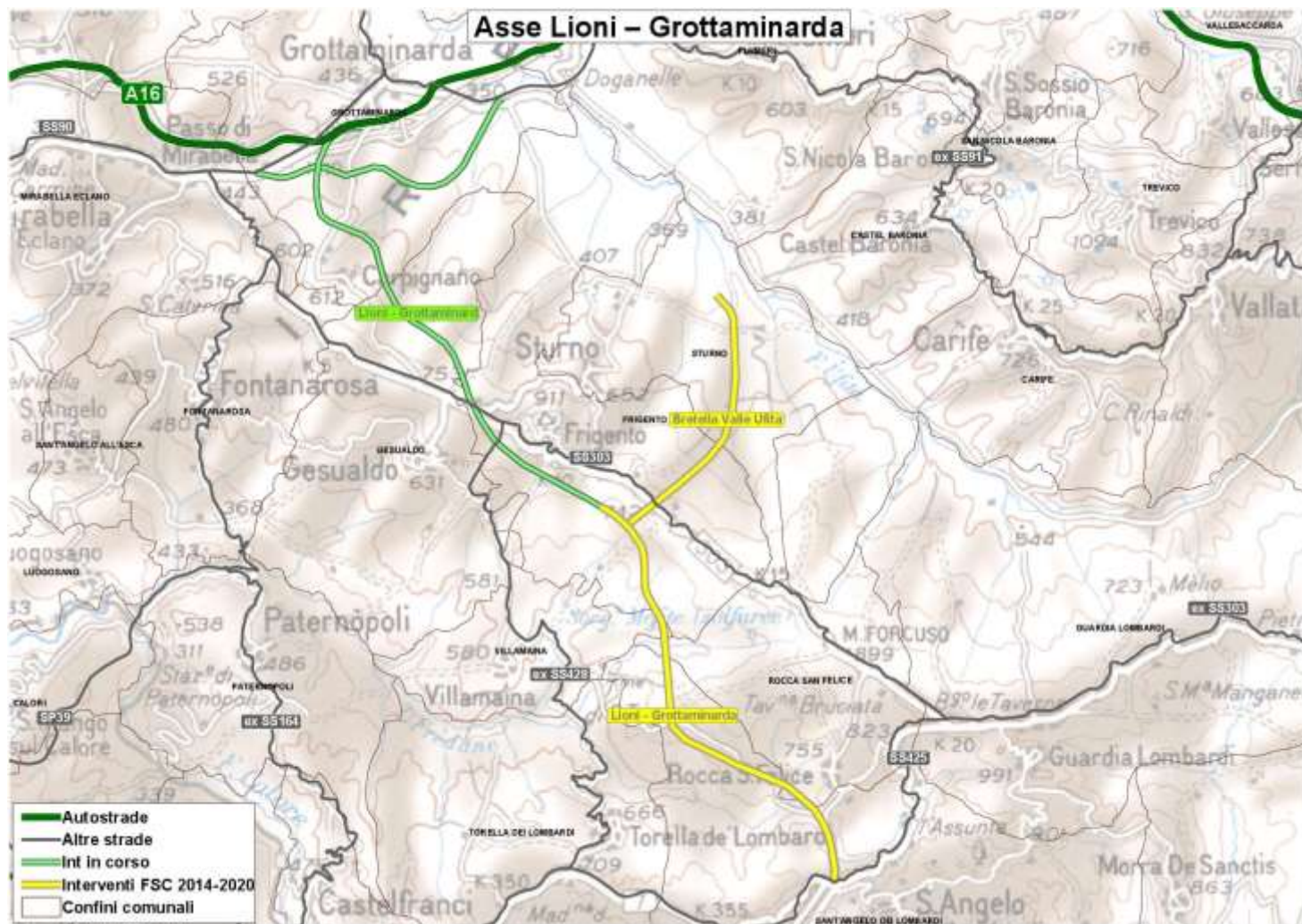





## Asse Attrezzato Valle Caudina – Pianodardine – 3° lotto

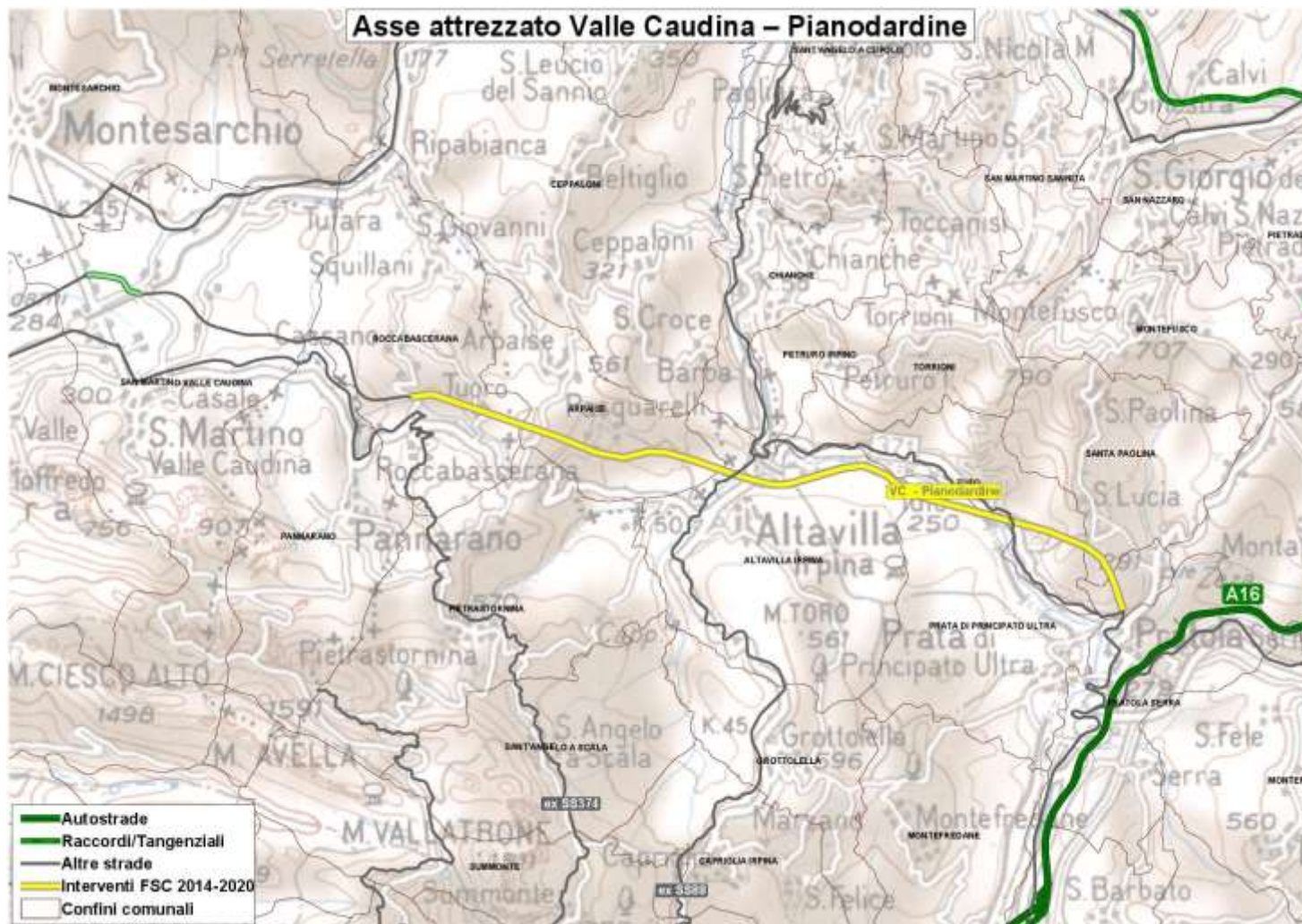



## Strada a Scorrimento Veloce FondoValle Isclero – completamento 4° lotto







## Strada a Scorrimento Veloce FondoValle Vitulanese - 3° lotto I stralcio

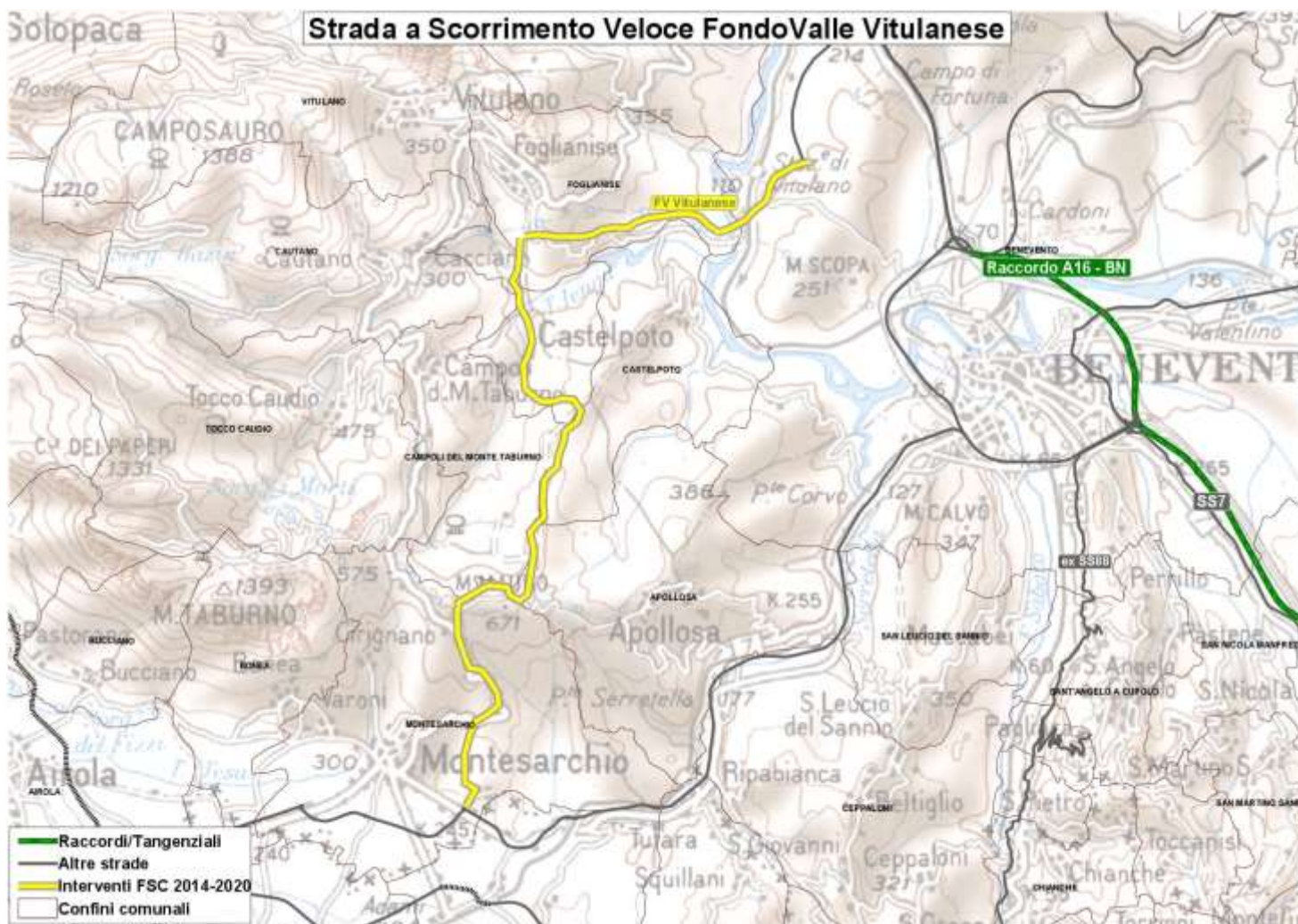



## Strada a Scorrimento Veloce FondoValle Tammaro - 1°lotto II stralcio

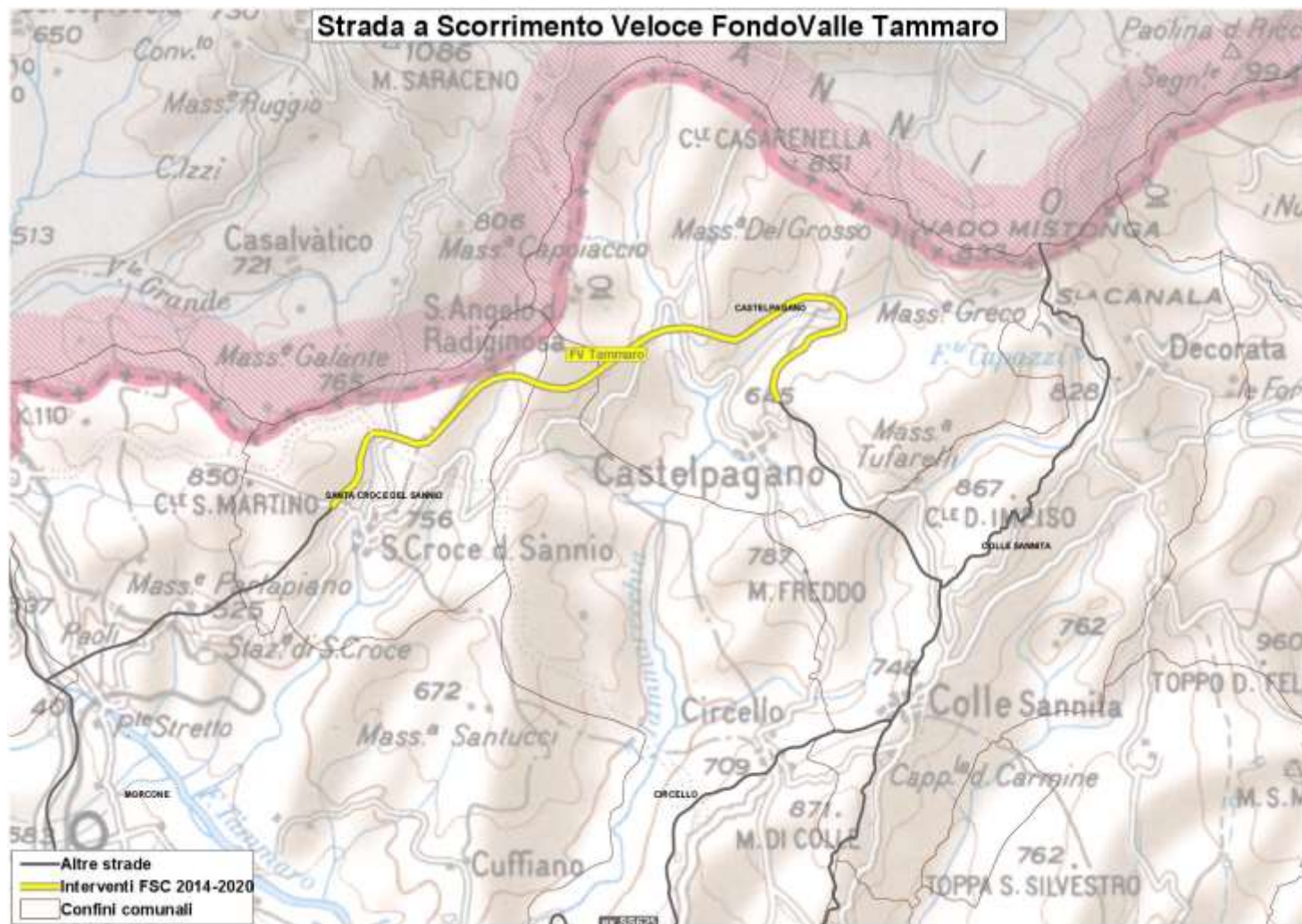





## ex SS 447 "Pisciottana" - completamento





## FondoValle Calore - completamento

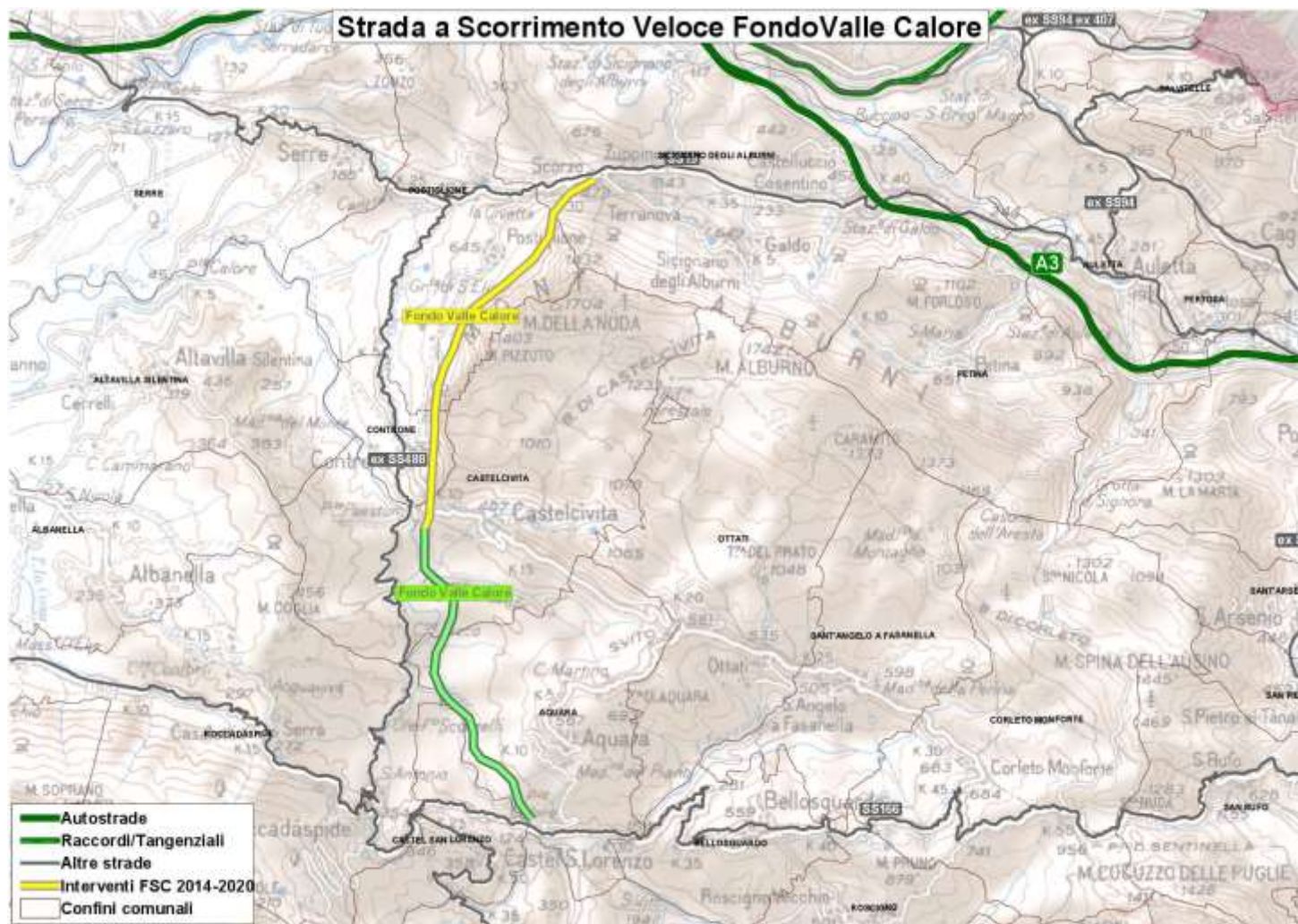





## Strada a scorrimento veloce del Vallo di Lauro – 3° lotto

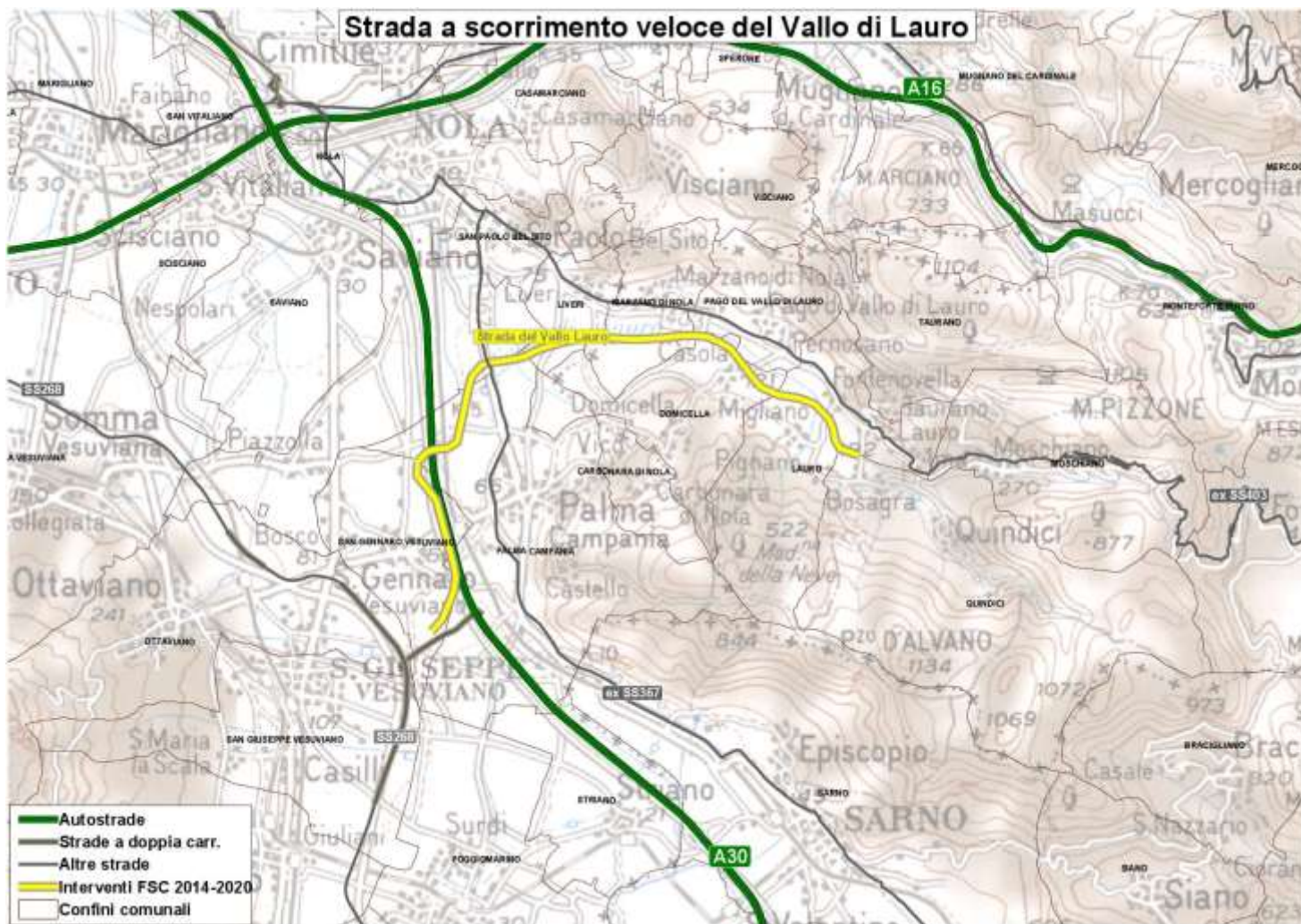



## exSS87var - Completamento carr. Nord da Frattamaggiore ad Orta di Atella

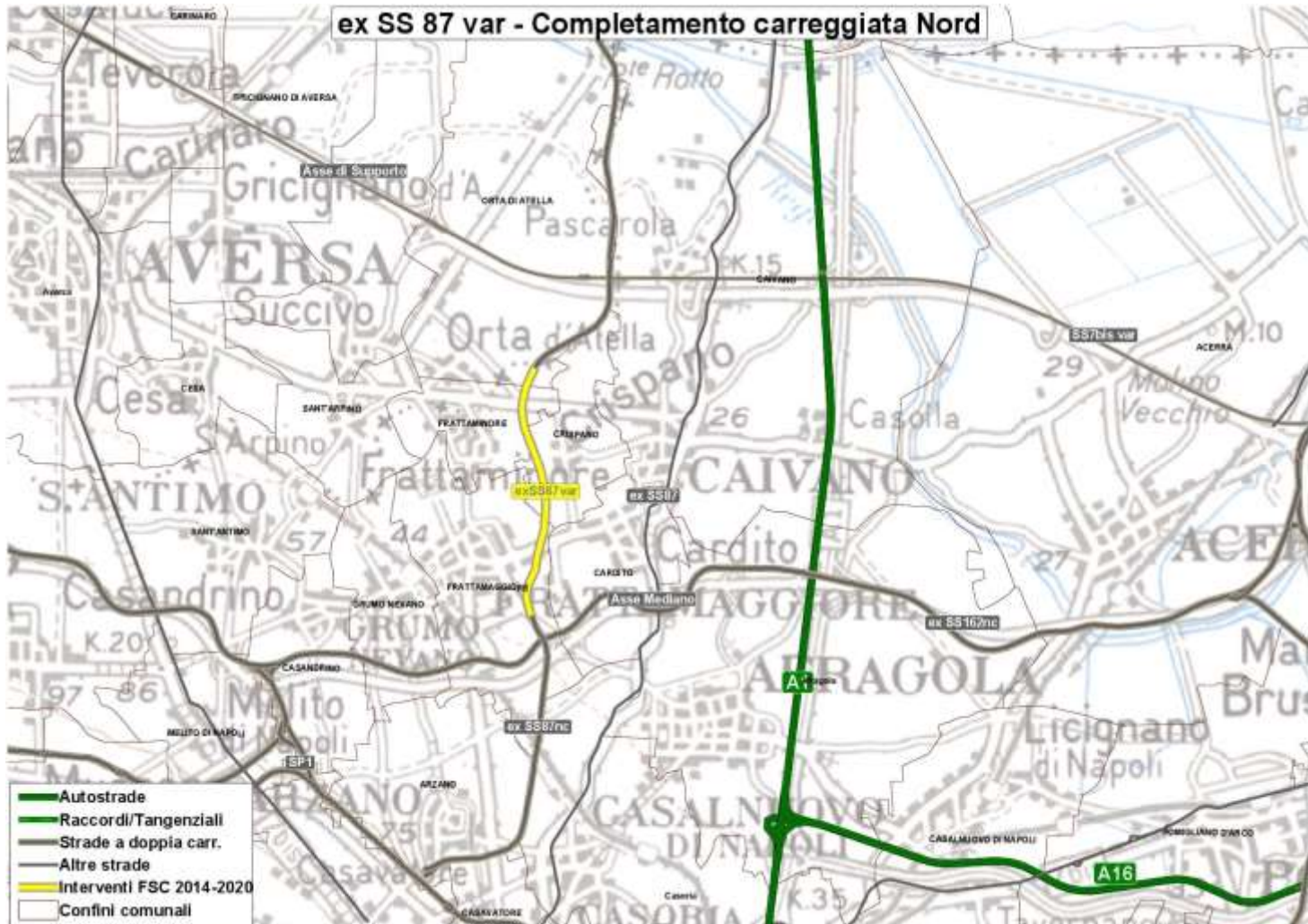





Piano Intermodale dell'Area Flegrea. Interventi connessi al piano di allontanamento in caso di emergenza vulcanica e nuovi assi viari area Flegrea





## Interventi su viabilità di supporto alle attività insediate nei 5 Consorzi ASI







## Interventi su viabilità di supporto alle attività turistiche dei litorali

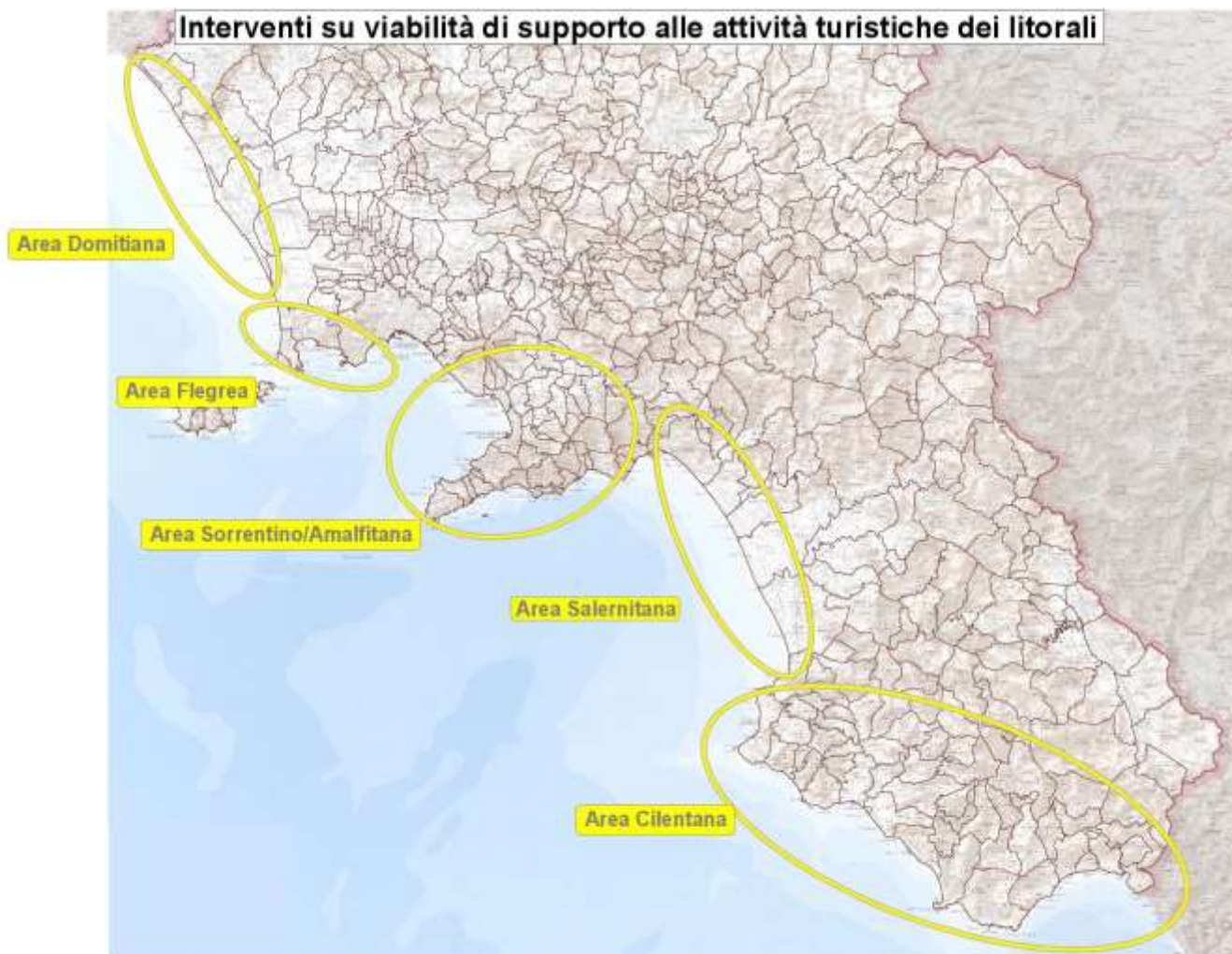



## Interventi sui sistemi di mobilità locale interferiti dalla linea AV/AC Napoli - Bari

